

KEYPLAN: Edificio 1 - Piano Ferro- Area 1- 2A - 2B

X
Individuazione Area

Legenda:	Occupati	Liberi	Totale
Biglietterie Self Service	● N° 21	● N° 27	N° 48
Desk mobili	■ N° 7	■ N° 0	N° 7

Legenda:	Totale	Occupati	Liberi
Locali Biglietteria	Superficie Totale	■ B Mq 0	■ Mq 0
Altri Locali	Superficie Totale	■ Mq 0	■ Mq 0

Legenda:	
■ A	Locali Accoglienza/Assistenza GS Retail Grandi Stazioni Retail S.p.A. - www.gsretail.it
■	Altri Locali Grandi Stazioni Retail S.p.A. - www.gsretail.it

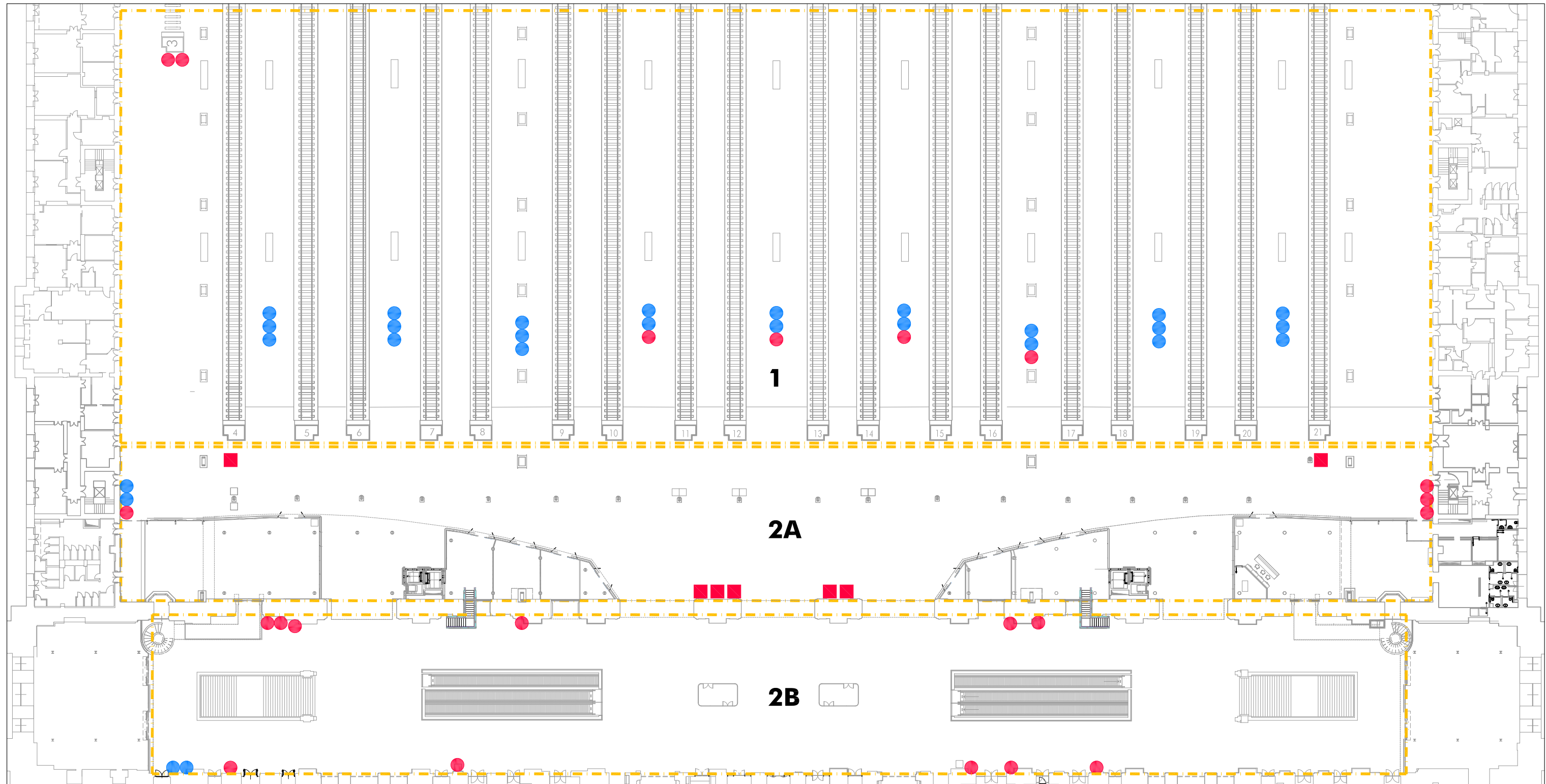

AREA 1: Piano Ferro-Marciapiedi e binari Area 2A : Piano Ferro-Fronte binari Area 2B : Piano Ferro-Galleria dei Mosaici

Legenda:

X Individuazione Aree

Legenda:

Biglietterie Self Service

Desk mobili

Occupati

● N° 21

■ N° 7

Liberi

● N° 27

■ N° 0

Totale

N° 48

N° 7

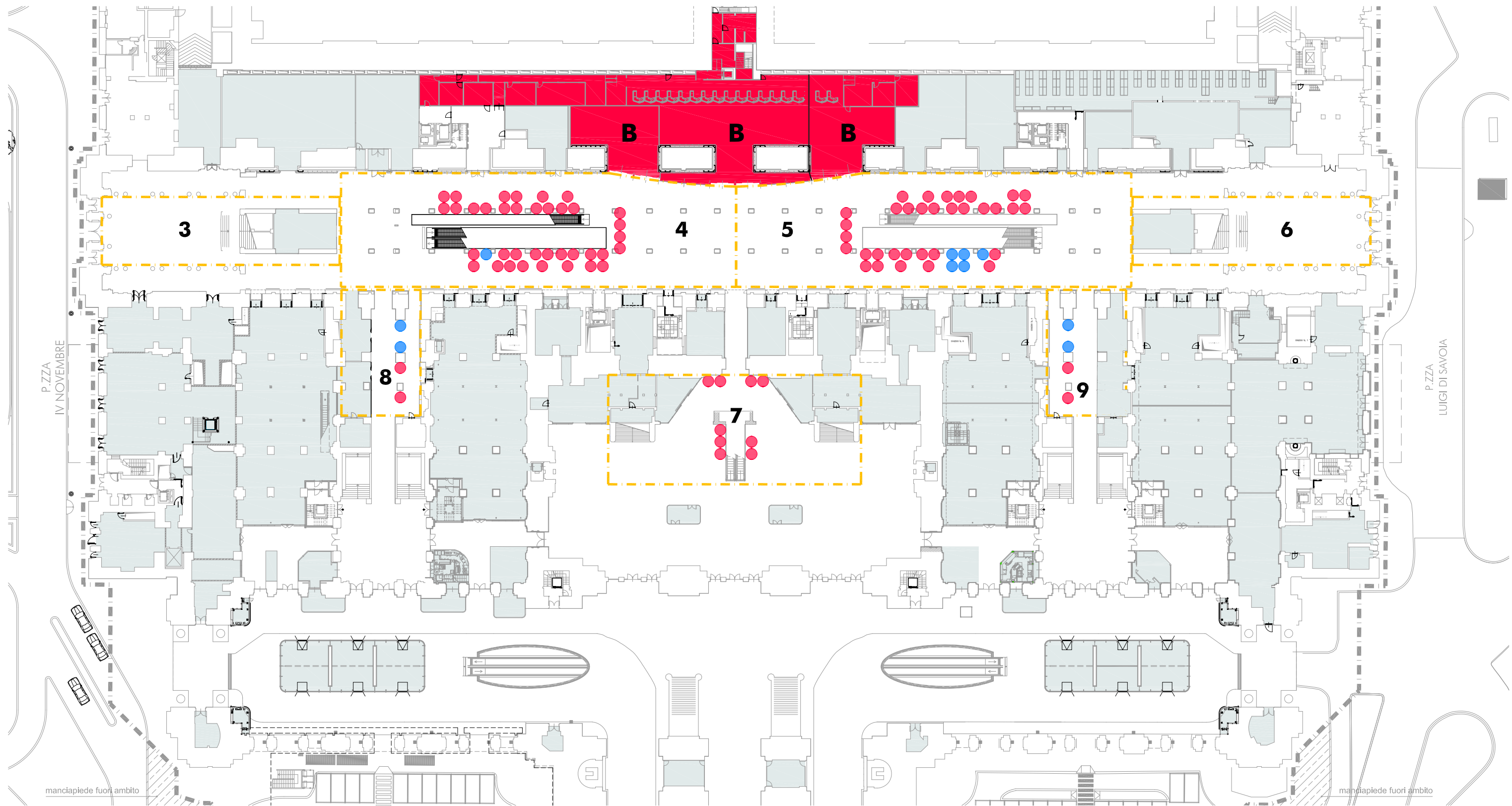

KEYPLAN: Galleria Edificio B - Piano Secondo - Area 1-2

X
Individuazione Aree

Legenda:	Occupati	Liberi	Totale
Biglietterie Self Service	N° 83	N° 10	N° 97
Desk mobili	N° 0	N° 0	N° 0

Legenda:	Totale	Occupati	Liberi
Locali Biglietteria	Superficie Totale	Mq 1008	Mq 0
Altri Locali	Superficie Totale	Mq 0	Mq 0

Legenda:	
Locali Accoglienza/Assistenza GSRetail Grandi Stazioni Retail S.p.A. - www.gsretail.it	
Altri Locali Grandi Stazioni Retail S.p.A. - www.gsretail.it	

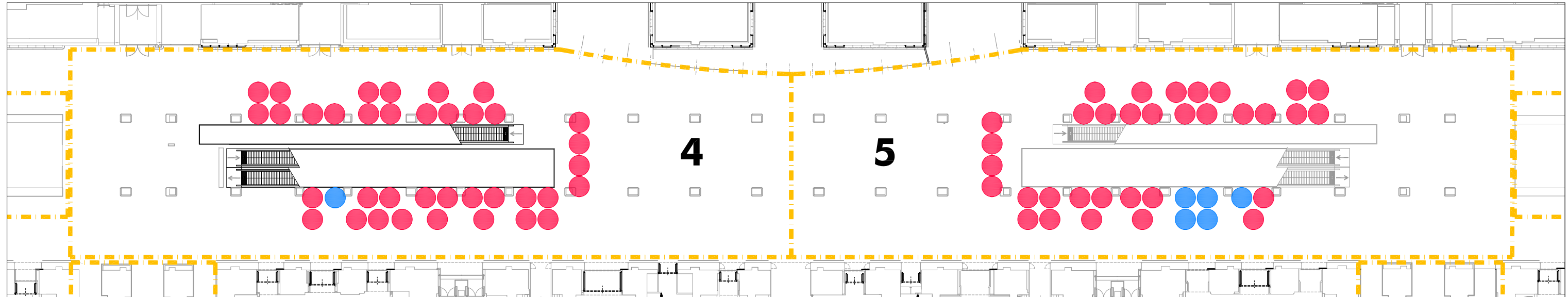

AREA 4: Piano Terra-Area antistante biglietteria (sinistra)

AREA 5: Piano Terra-Area antistante biglietteria (destra)

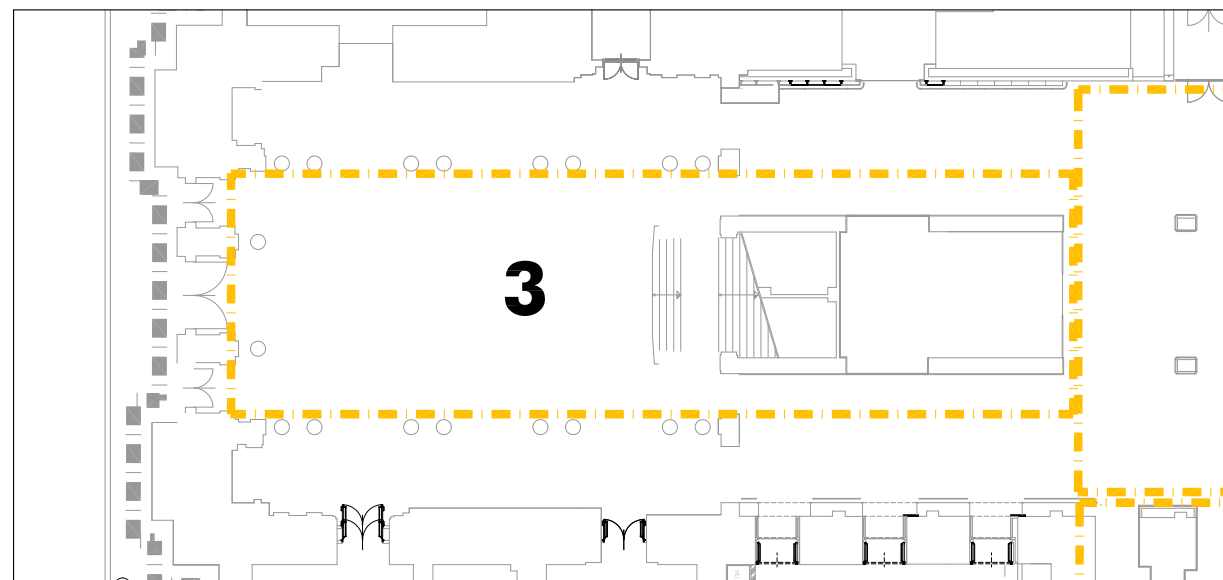

AREA 3: Piano Terra-Ingresso lato P.za 4 Novembre



AREA 6: Piano Terra-Ingresso lato P.za Luigi di Savoia

Legenda:

X
Individuazione Aree

Legenda:

	Occupati	Liberi	Totale
Biglietterie Self Service	● N° 70	● N° 6	N° 76
Desk mobili	■ N° 0	■ N° 0	N° 0

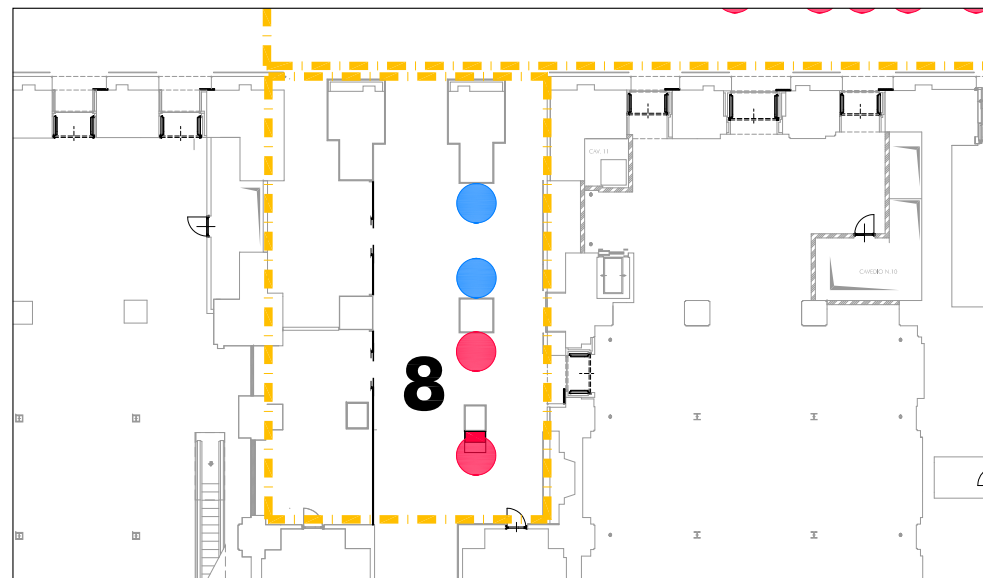

AREA 8: Piano Terra-Area scalone laterale

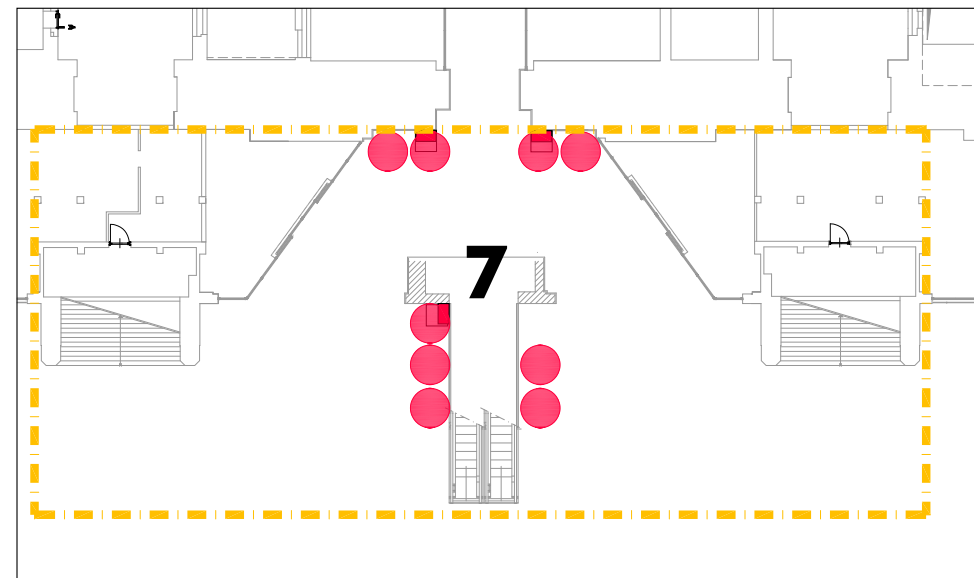

AREA 7: Piano Terra-Atrio galleria delle carrozze

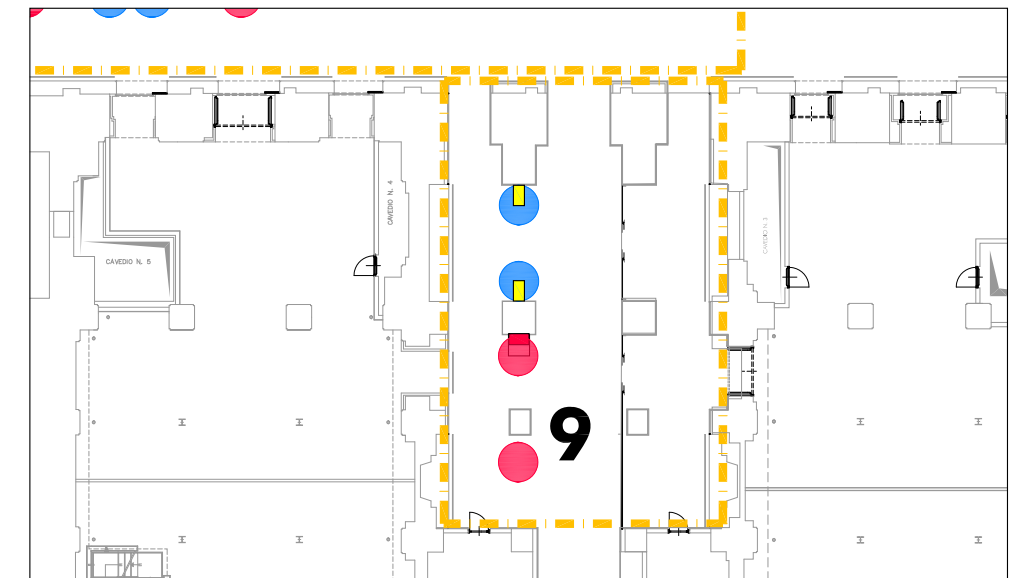

AREA 9: Piano Terra-Area scalone laterale

Legenda:

Individuazione Aree

Legenda:

	Occupati	Liberi	Totale
Biglietterie Self Service	N° 13	N° 4	N° 17
Desk mobili	N° 0	N° 0	N° 0

Biglietterie automatiche e Desk informativi

Area	IIFF	BSS	DESK	Scadenza
1	IF1	4	-	13/12/2025
		-	-	12/12/2021
	IF2	-	-	10/12/2033
		IF3	2	-
2A	IF1		4	3
		-	2	12/12/2021
	IF2	-	2	10/12/2033
		IF3	-	-
2B	IF1		8	-
		-	-	12/12/2021
	IF2	3	-	10/12/2033
		IF3	-	-
3	IF1		-	-
		-	-	12/12/2021
	IF2	-	-	10/12/2033
		IF3	-	-
4	IF1		26	-
		-	-	12/12/2021
	IF2	9	-	10/12/2033
		IF3	2	-
5	IF1		21	-
		-	-	12/12/2021
	IF2	10	-	10/12/2033
		IF3	2	-
6	IF1		-	-
		-	-	12/12/2021
	IF2	-	-	10/12/2033
		IF3	-	-
7	IF1		6	-
		-	-	12/12/2021
	IF2	3	-	10/12/2033
		IF3	-	-
8	IF1		1	-
		-	-	12/12/2021
	IF2	1	-	10/12/2033
		IF3	-	-
9	IF1		1	-
		-	-	12/12/2021
	IF2	1	-	10/12/2033
		IF3	-	-
Totale			104	7

Biglietterie tradizionali

Area	IIFF	MQ lordi	Scadenza
Biglietteria	IF1	627	13/12/2025
	IF2	141	10/12/2033
	IF3	240	31/12/2021
Totale		1008	

Numero treni passeggeri*

	N. treni/g in Partenza	N. treni/g in Arrivo	N. treni/g in Transito
Milano Centrale	306	307	62

Spazi di Accoglienza ad Accesso Libero

Totale Sedute in Stazione: **172**

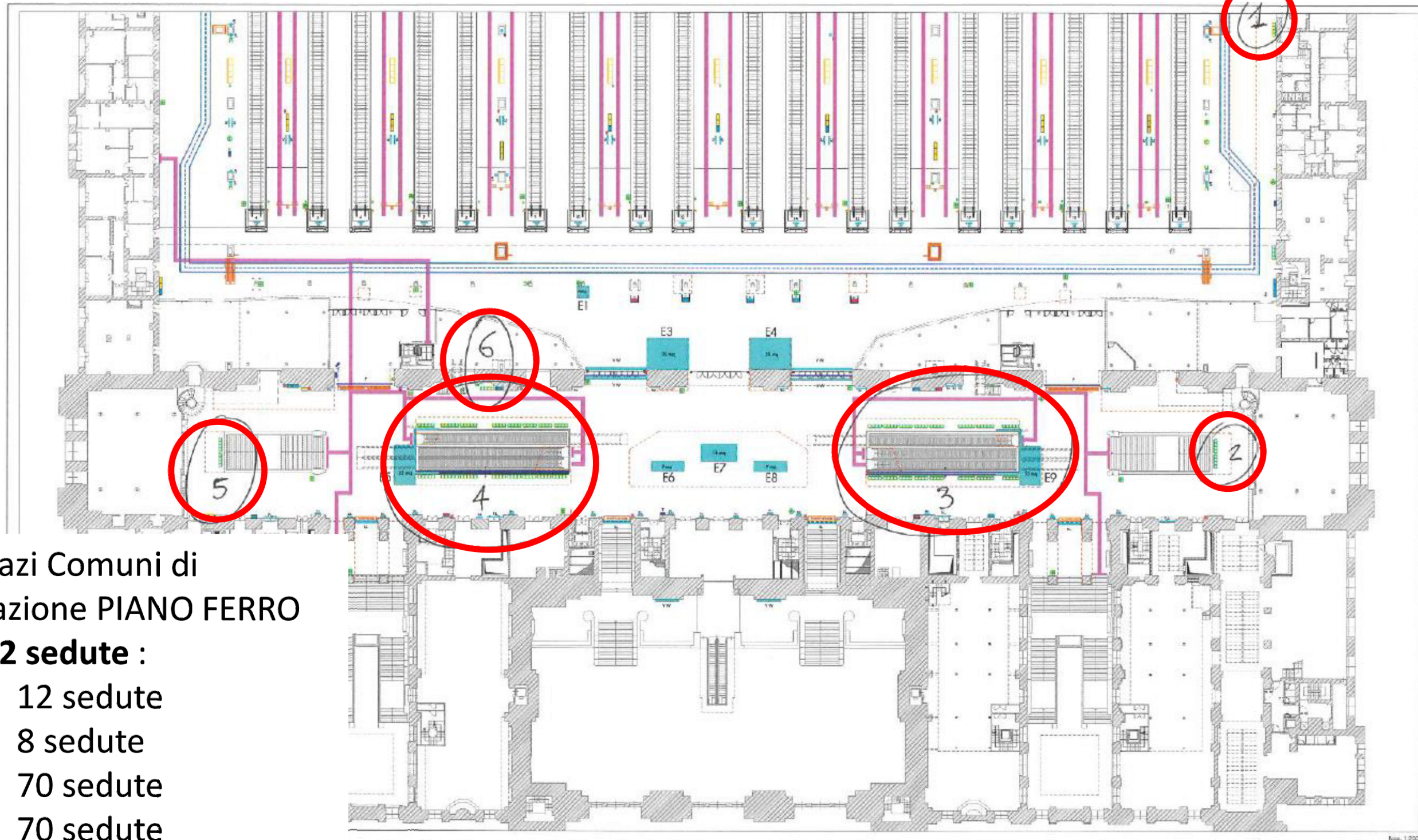

Spazi Comuni di
Stazione PIANO FERRO

172 sedute :

- 1) 12 sedute
- 2) 8 sedute
- 3) 70 sedute
- 4) 70 sedute
- 5) 8 sedute
- 6) 4 sedute

1



3



5



2



4



6

