

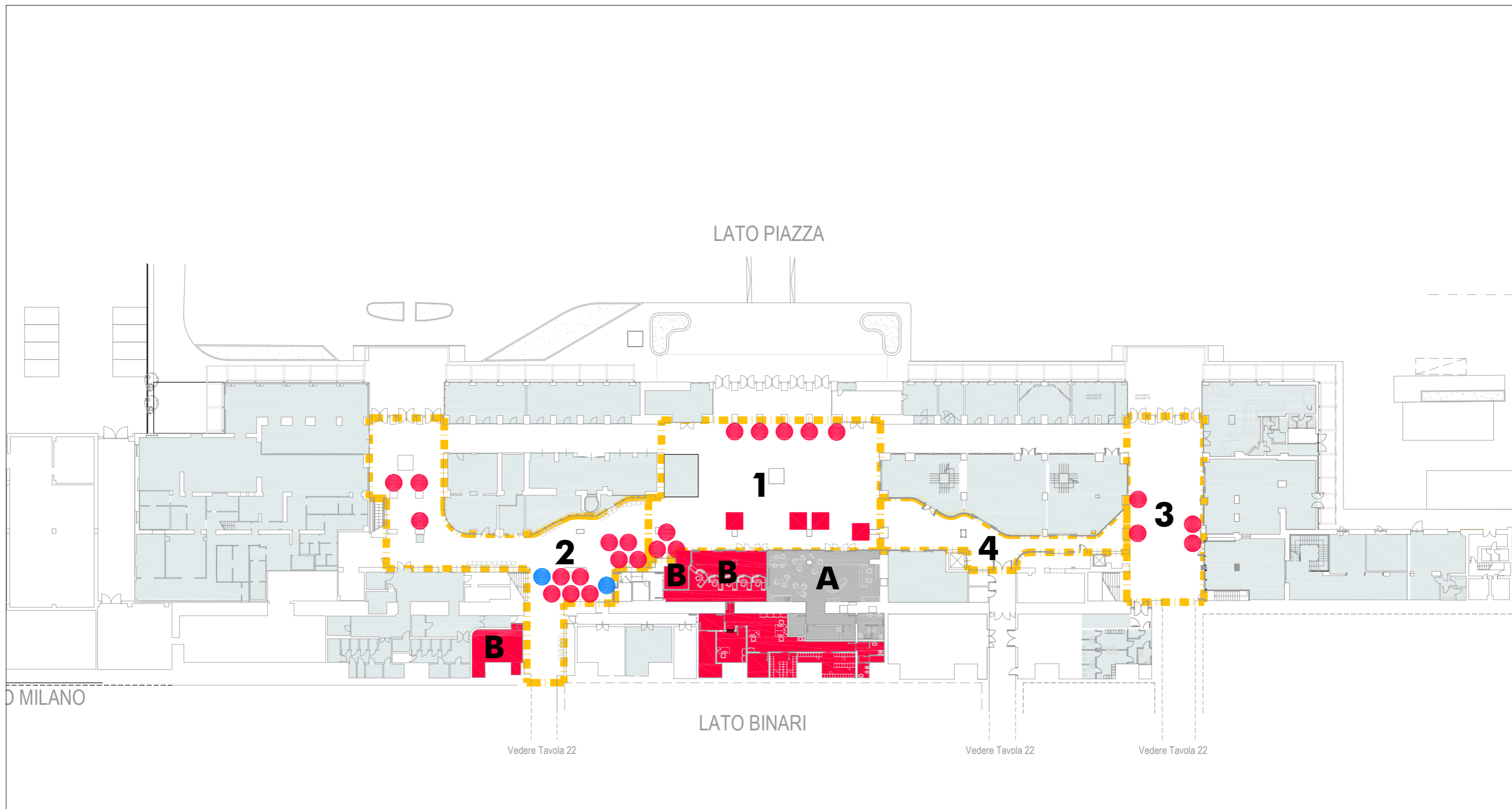

Verona Porta Nuova



■ ■ ■ ■ ■ Individuazione Aree

KEYPLAN: Edificio 1 Viaggiatori

| Legenda: | Occupati | Liberi | Totale |
|---------------------------|----------|----------|--------|
| Biglietterie Self Service | ● N° 24 | ● N° 2 | N° 26 |
| Desk mobili | ■ N° 4 | ■ N° ... | N° 4 |

| Legenda: | Totale | Occupati | Liberi |
|---------------------|-------------------|------------|----------|
| Locali Biglietteria | Superficie Totale | ■ B Mq 256 | ■ Mq ... |
| Altri Locali | Superficie Totale | ■ Mq ... | ■ Mq ... |

| Legenda: | |
|----------|---|
| ■ A | Locali Accoglienza/Assistenza GS Retail Grandi Stazioni Retail S.p.A. - www.gsretail.it |
| ■ | Altri Locali Grandi Stazioni Retail S.p.A. - www.gsretail.it |

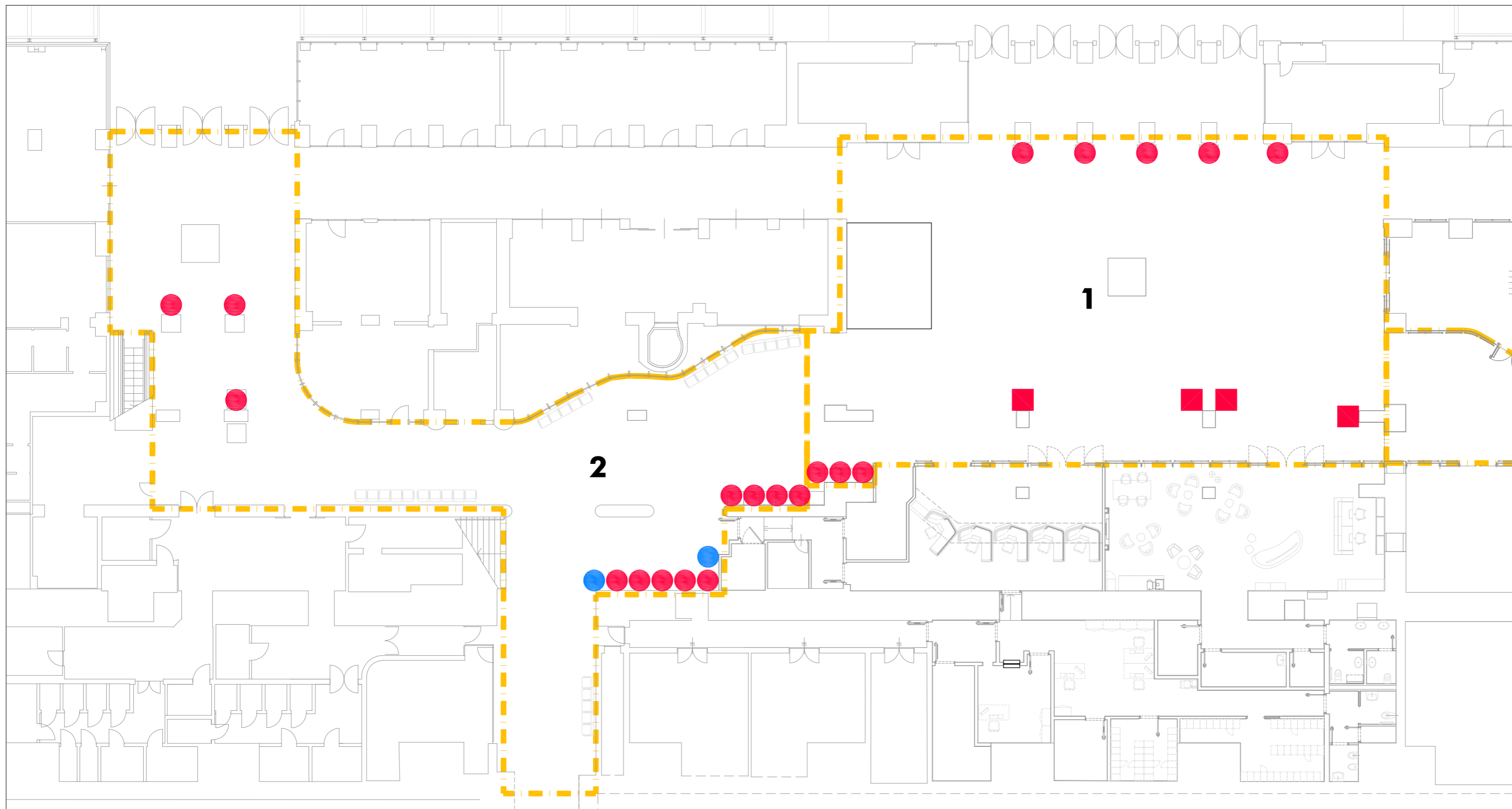

AREA 1: Ingresso Principale - Area 2: Ingresso sottopasso laterale

Legenda:

X
Individuazione Aree

Legenda:

| | Occupati | Liberi | Totale |
|---------------------------|----------|----------|--------|
| Biglietterie Self Service | ● N° 20 | ● N° 2 | N° 22 |
| Desk mobili | ■ N° 4 | ■ N° ... | N° 4 |

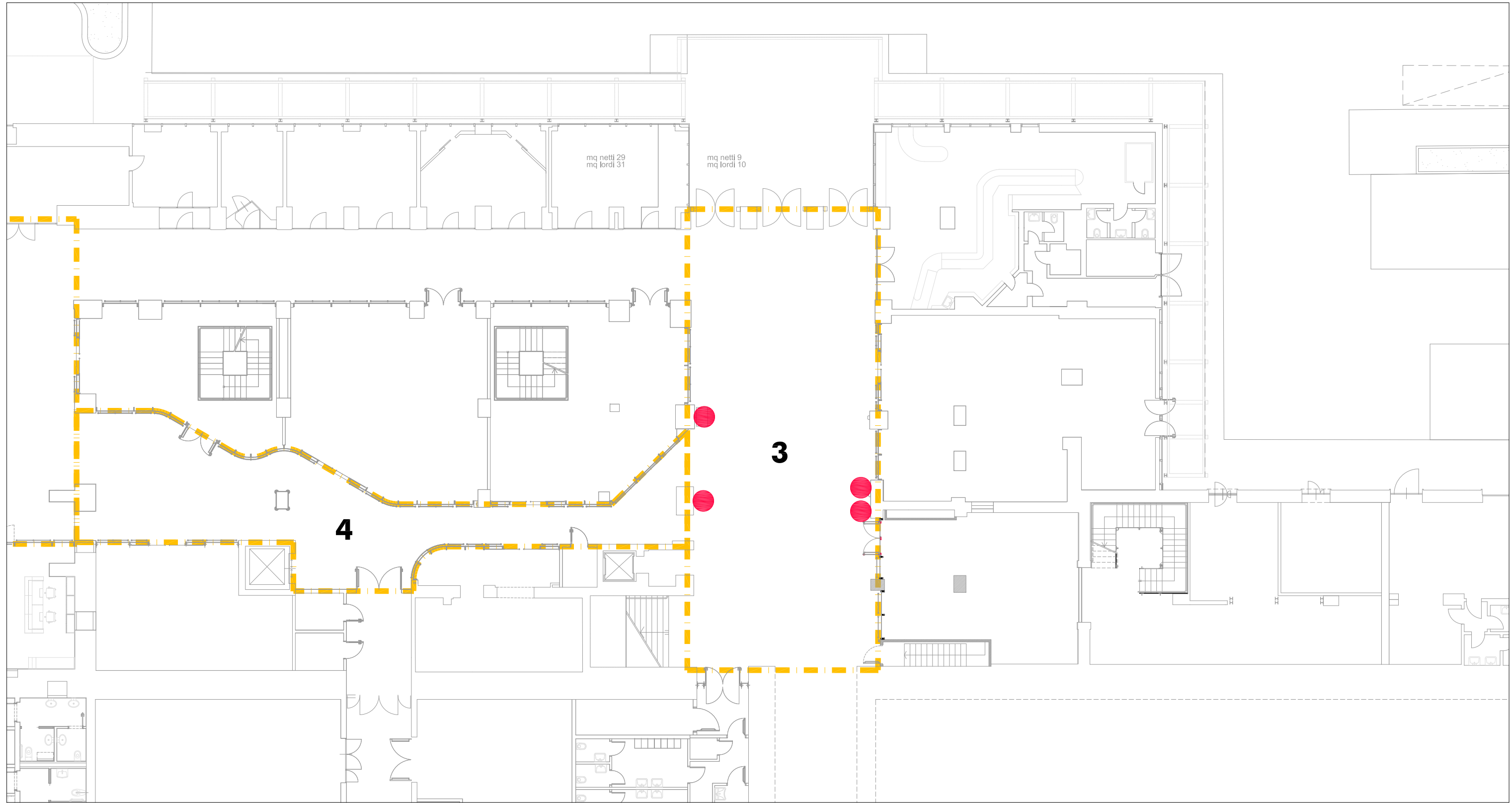

AREA 3: Ingresso antistante sottopasso - AREA 4: Galleria centrale

Legenda:

X
Individuazione Area

Legenda:

Biglietterie Self Service

Occupati

● N° 4

Liberi

● N° ...

Totale

N° 4

Desk mobili

■ N° ...

■ N° ...

N° ...

Biglietterie automatiche e Desk informativi

| Area | IFF | BSS | DESK | Scadenza |
|---------------|-----|-----------|----------|------------|
| 1 | IF1 | 6 | 1 | 10/12/2033 |
| | | - | 1 | 12/12/2024 |
| | IF2 | 2 | 1 | 10/12/2033 |
| | IF3 | - | 1 | 09/12/2023 |
| 2 | IF1 | 9 | - | 10/12/2033 |
| | | - | - | 12/12/2024 |
| | IF2 | 3 | - | 10/12/2033 |
| 3 | IF1 | 3 | - | 10/12/2033 |
| | | - | - | 12/12/2024 |
| | IF2 | 1 | - | 10/12/2033 |
| 4 | IF1 | - | - | 10/12/2033 |
| | | - | - | 12/12/2024 |
| | IF2 | - | - | 10/12/2033 |
| Totale | | 24 | 4 | |

Biglietterie tradizionali

| Area | IFF | MQ lordi | Scadenza |
|---------------|-----|------------|------------|
| Biglietteria | IF1 | 196 | 10/12/2033 |
| | IF2 | 17 | 10/12/2033 |
| | IF3 | 43 | 09/12/2023 |
| Totale | | 256 | |

Numero treni passeggeri*

| | N. treni/g in Partenza | N. treni/g in Arrivo | N. treni/g in Transito |
|---------------------------|------------------------|----------------------|------------------------|
| Verona Porta Nuova | 92 | 94 | 116 |

* Fonte dati Rete Ferroviaria Italiana SpA

Spazi di Accoglienza ad Accesso Libero

Totale Sedute in Stazione: **360**

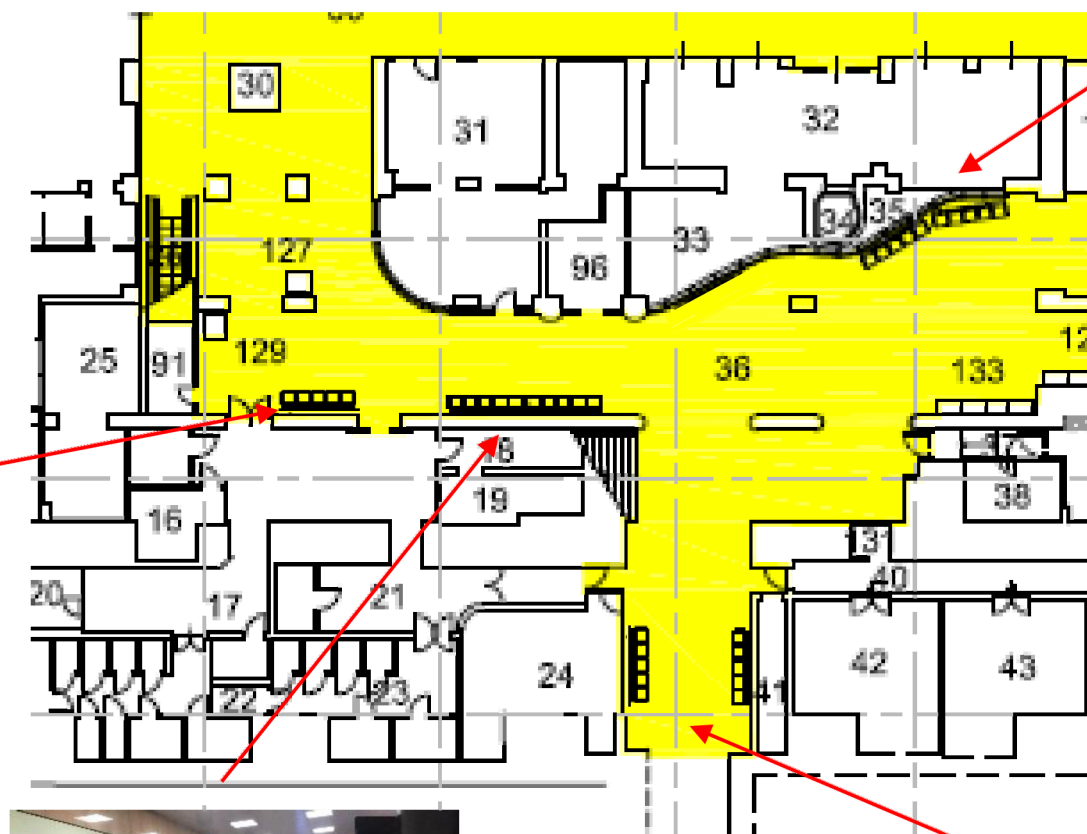

Atrio di Stazione:
35 sedute
(6 panchine)



Banchine binari: **325 sedute**
 AREA SALE DI ATTESA MARCIAPIEDI : n° 128
 AREA 1° MARCIAPIEDE : n°65 (stima per sedute lineari)
 AREA 2° MARCIAPIEDE : n°39
 AREA 3° MARCIAPIEDE : n°39
 AREA 4° MARCIAPIEDE : n°21
 AREA 5° MARCIAPIEDE : n°33



1° MARCIAPIEDI

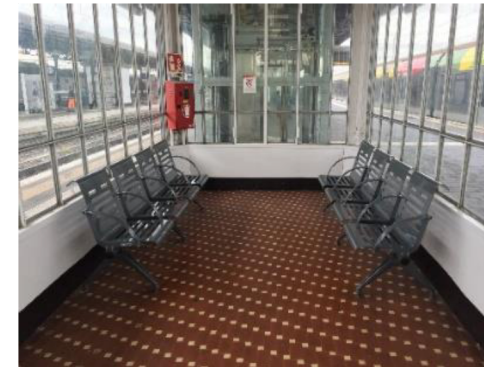
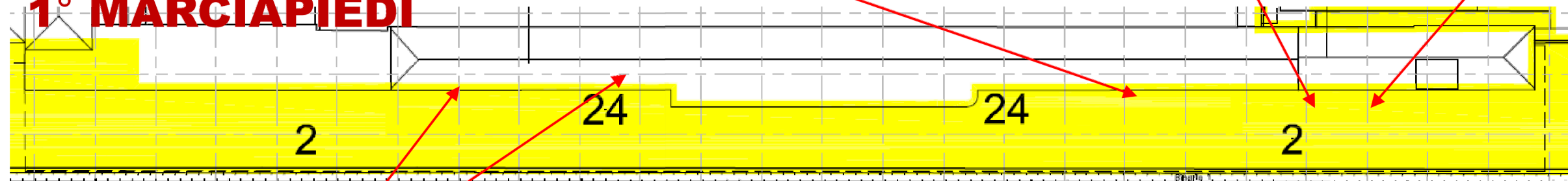

Altri MARCIAPIEDI

