

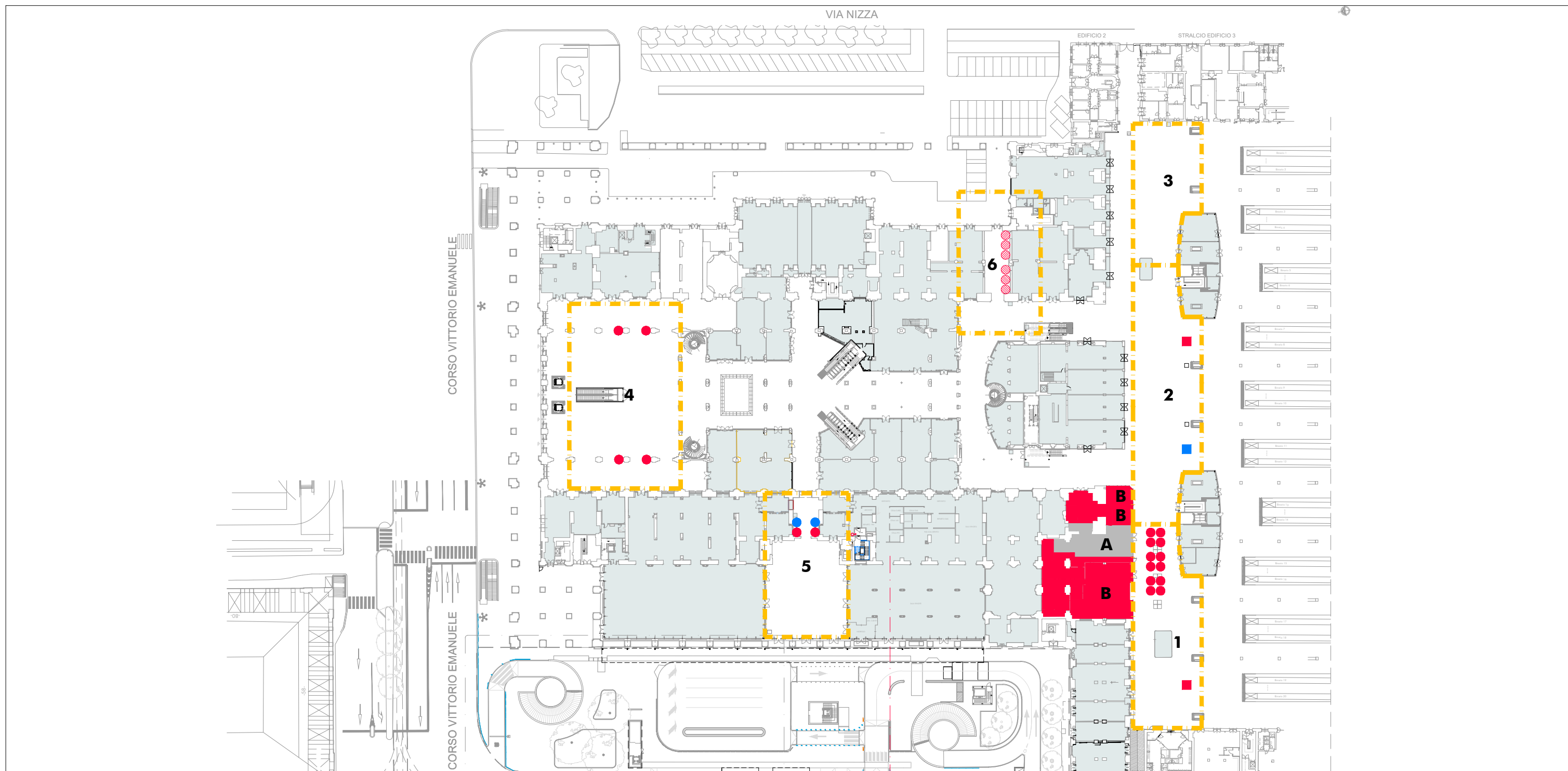

Torino Porta Nuova





■ ■ ■ ■ Individuazione Aree

**KEYPLAN: Edificio 1 - Piano Ferro - Area 1-2**

Legenda:			Legenda:			Legenda:		
Occupati	Liberi	Totale	Totale	Occupati	Liberi	Occupati	Liberi	Totale
Biglietterie Self Service	● N° 18	● N° 2	N° 20	Locali Biglietteria	■ Mq 510	■ Mq ...	■	■
Desk mobili	■ N° 2	■ N° 1	N° 2	Altri Locali	■ Mq ...	■	■	■
Nuove posizioni BSS in valutazione presso gli enti preposti	▨ N° 6		N° 6					

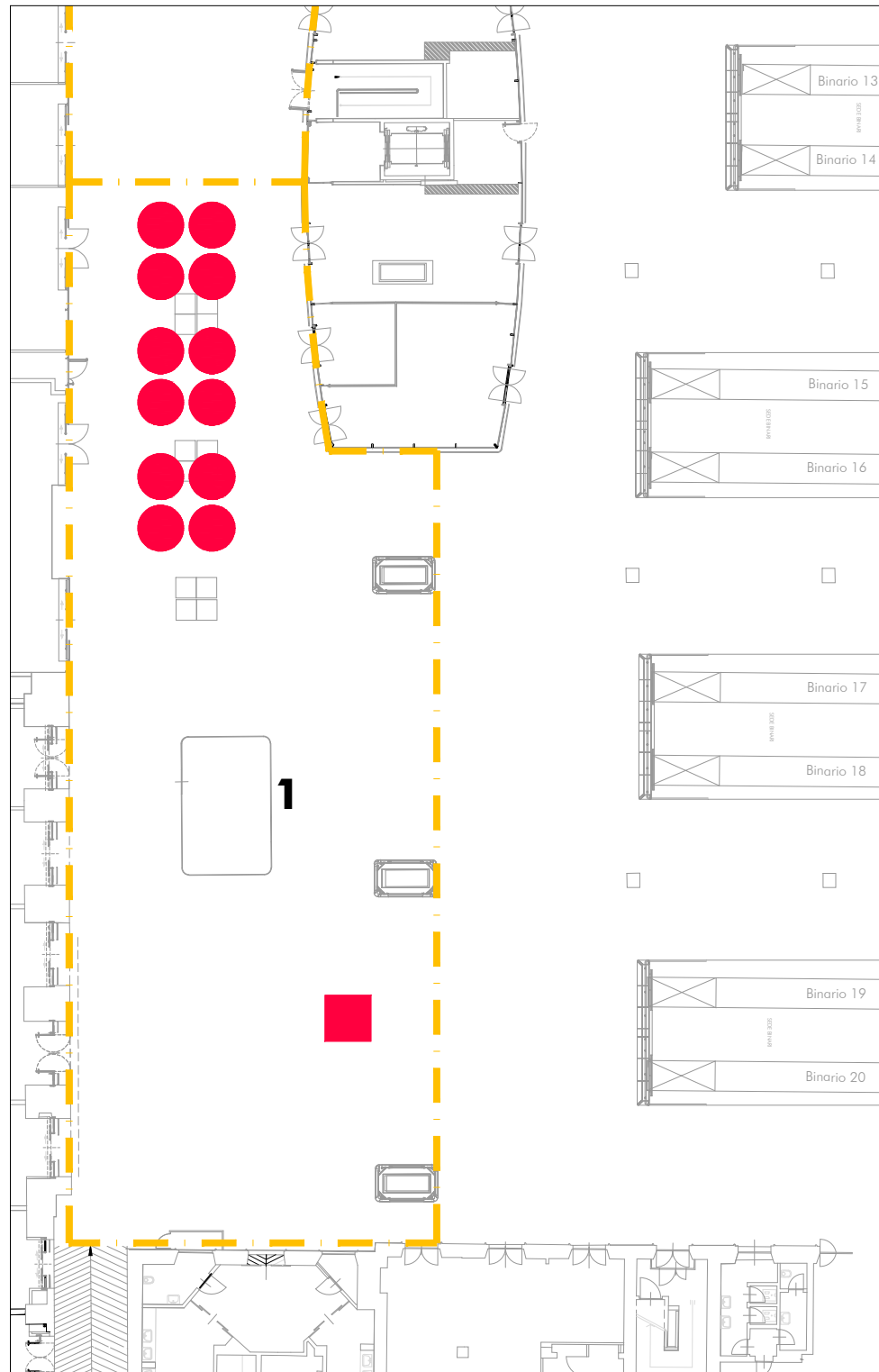

**AREA 1: Testata binario lato sinistro**

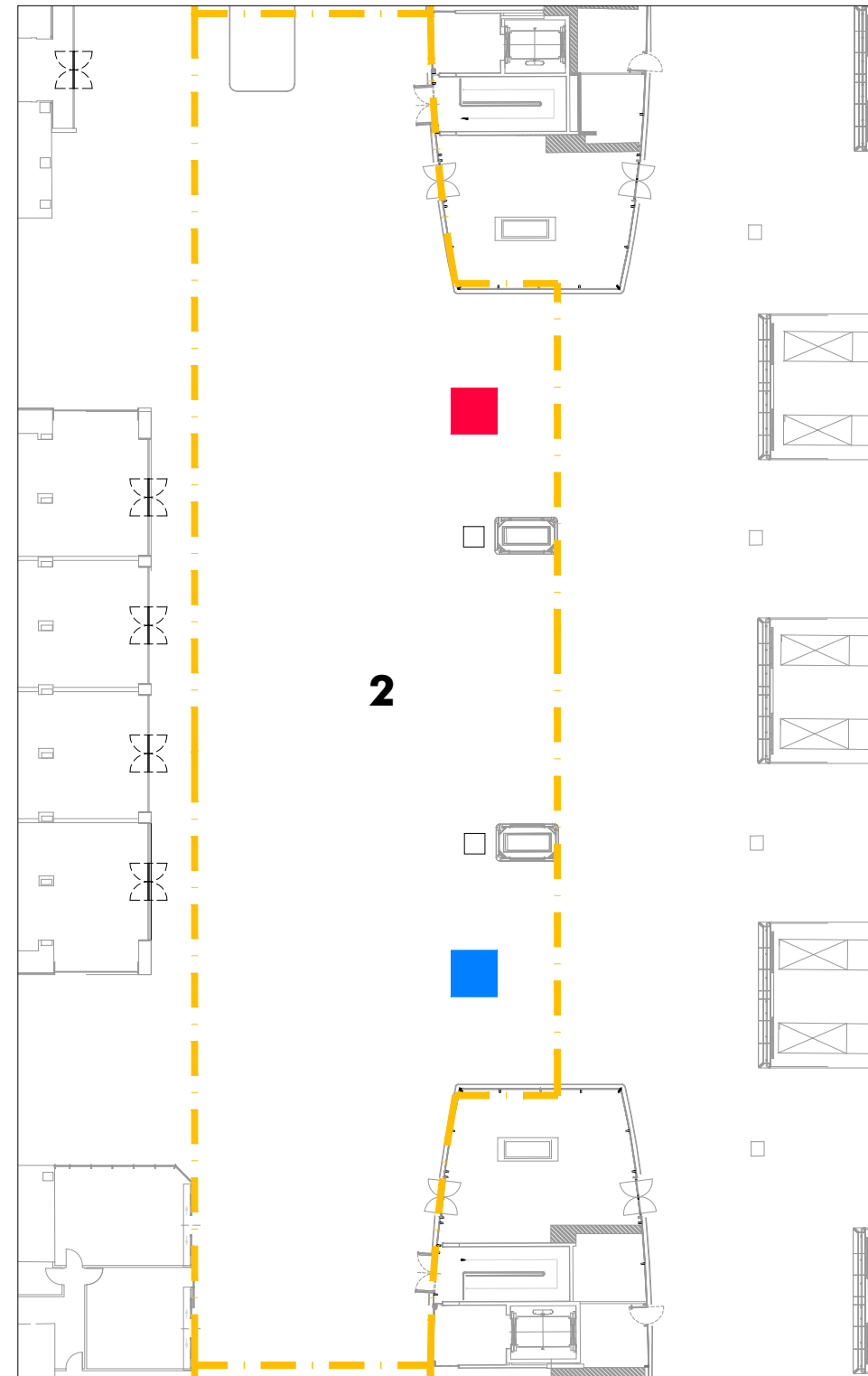

**AREA 2: Marciapiede binario**

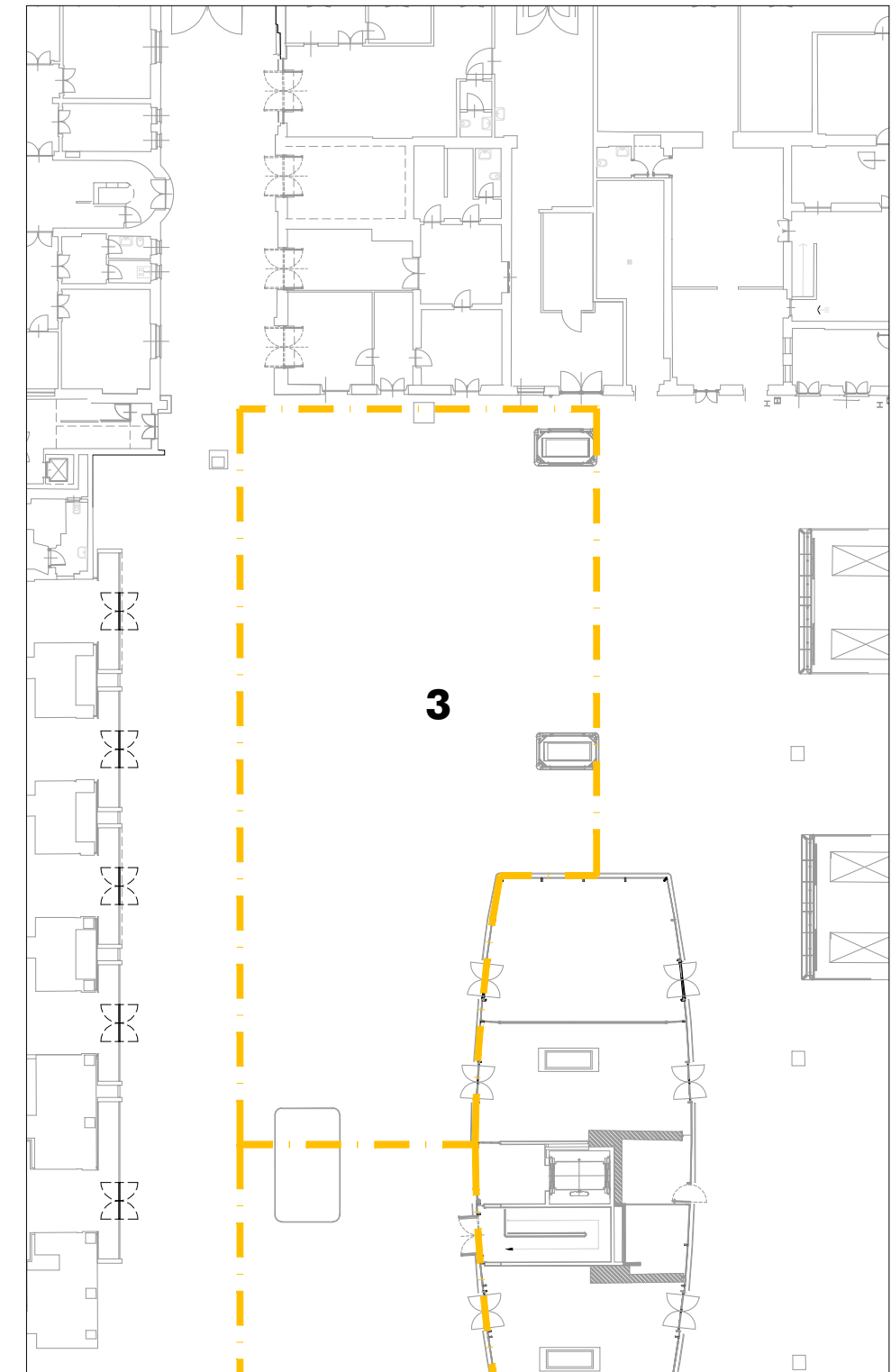

**AREA 3: Testata binario lato destro**

**Legenda:**

**X** Individuazione Aree

**Legenda:**

Biglietterie Self Service  
Desk mobili

Occupati	Liberi	Totale
● N° 12	● N° ...	N° 12
■ N° 2	■ N° 1	N° 3

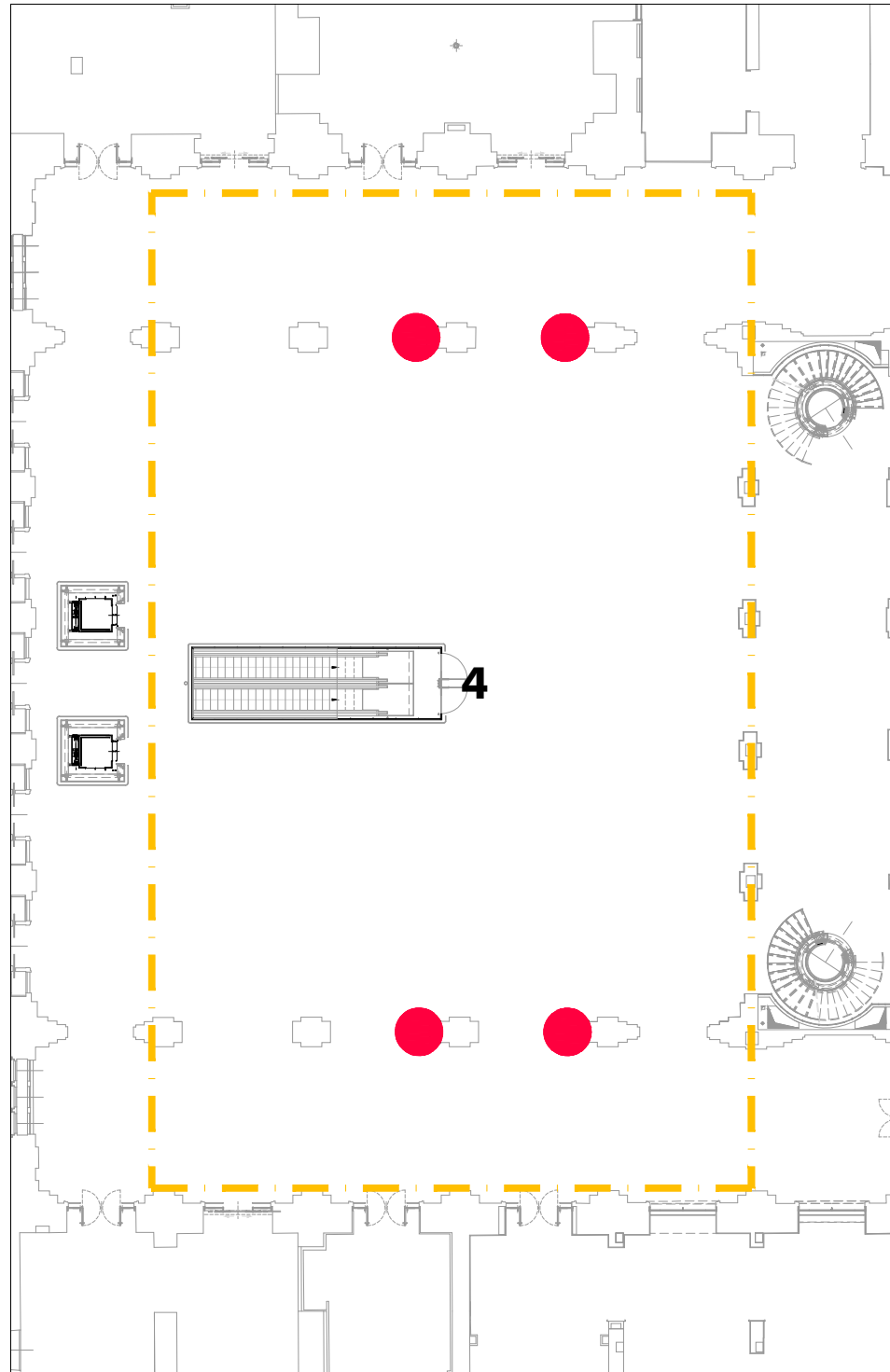

**AREA 4: lato Corso Vittorio Emanuele**

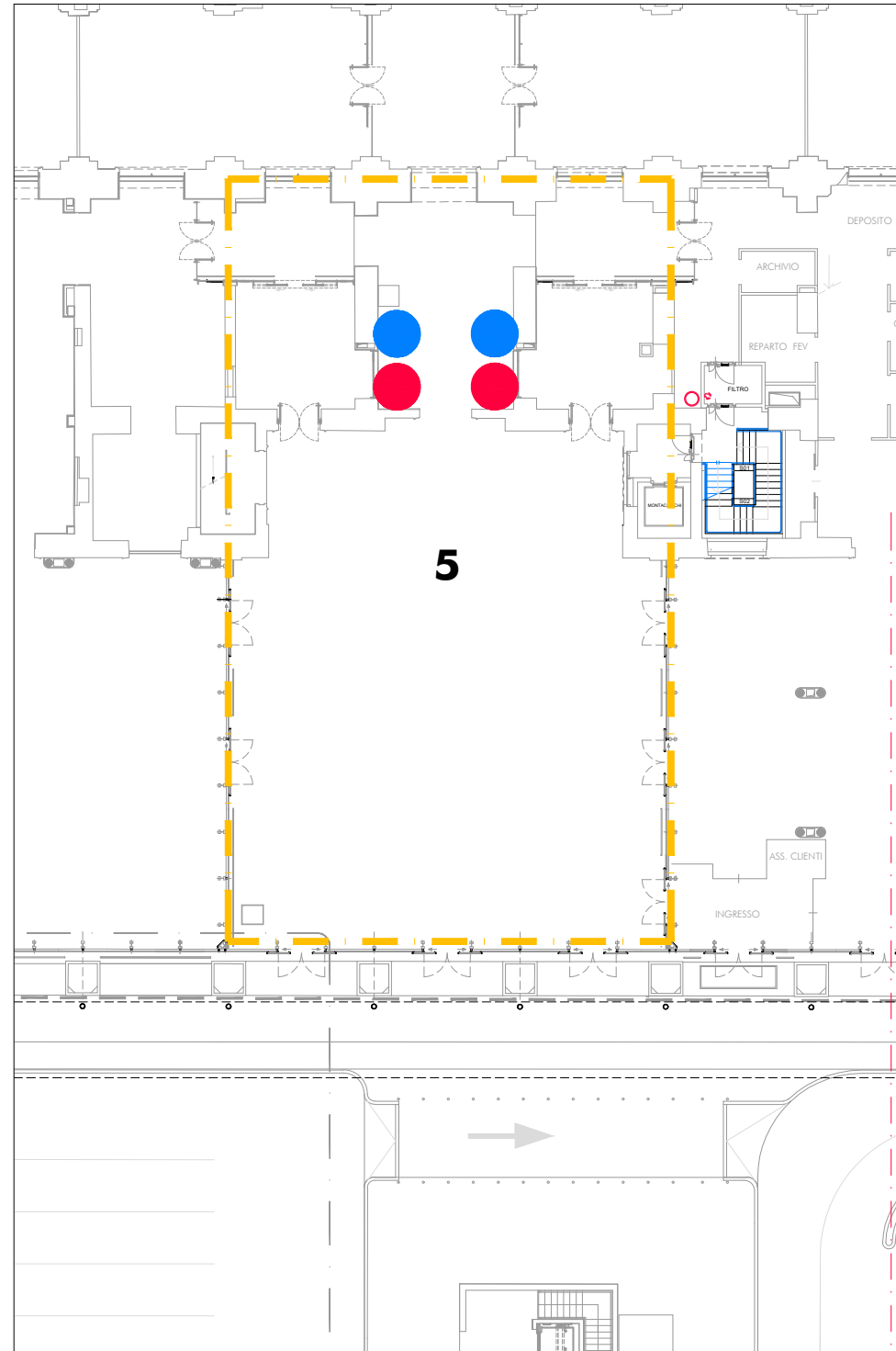

**AREA 5: Lato parcheggi Via Sacchi**

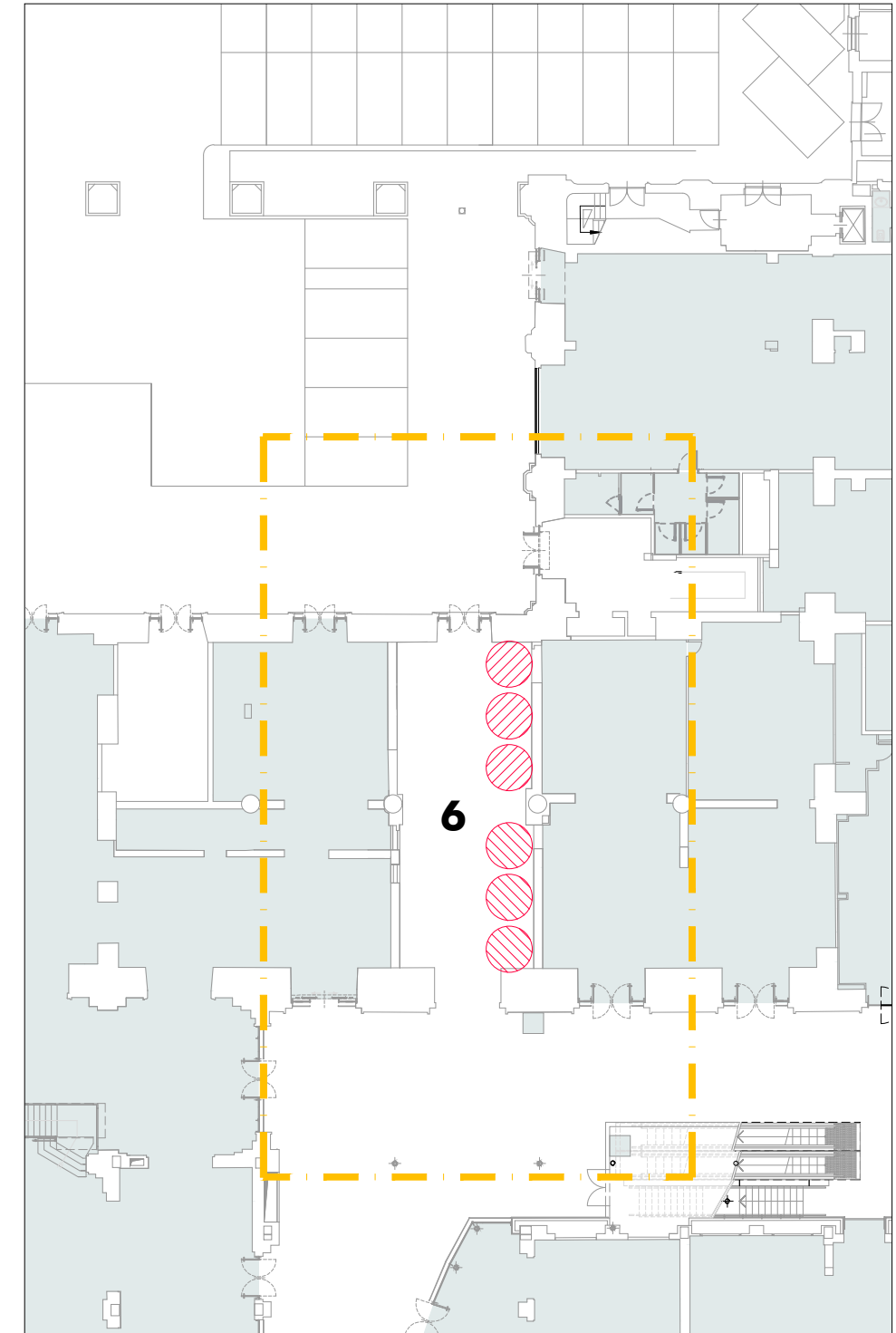

**AREA 6: Lato parcheggi Via Nizza**

**Legenda:**

Individuazione Aree

**Legenda:**

- Biglietterie Self Service
- Biglietterie Self Service
- Nuove posizioni BSS in valutazione presso gli enti preposti

Occupati	Liberi	Totale
N° 6	N° 2	N° 8
N° ...	N° ...	N° ...
N° 6		N° 6

## Biglietterie automatiche e Desk informativi

Area	IIF	BSS	DESK	Scadenza
1	IF1	7	-	10/12/2033
		-	-	12/12/2024
	IF2	5	-	10/12/2033
2	IF1	-	1	10/12/2033
		-	1	12/12/2024
	IF2	-	-	10/12/2033
3	IF1	-	-	10/12/2033
		-	-	12/12/2024
	IF2	-	-	10/12/2033
4	IF1	2	-	10/12/2033
		-	-	12/12/2024
	IF2	2	-	10/12/2033
5	IF1	1	-	10/12/2033
		-	-	12/12/2024
	IF2	1	-	10/12/2033
<b>Totale</b>		<b>18</b>	<b>2</b>	

## Biglietterie tradizionali

Area	IIF	MQ lordi	Scadenza
Biglietteria	IF1	477	10/12/2033
	IF2	33	10/12/2033
<b>Totale</b>		<b>510</b>	

## Numero treni passeggeri\*

	N. treni/g in Partenza	N. treni/g in Arrivo	N. treni/g in Transito
<b>Torino Porta Nuova</b>	149	151	2

\* Fonte dati Rete Ferroviaria Italiana SpA

**Spazi di Accoglienza ad Accesso Libero**

STAZIONE TORINO P.N.

SOPRALLUOGO 10/5/18-

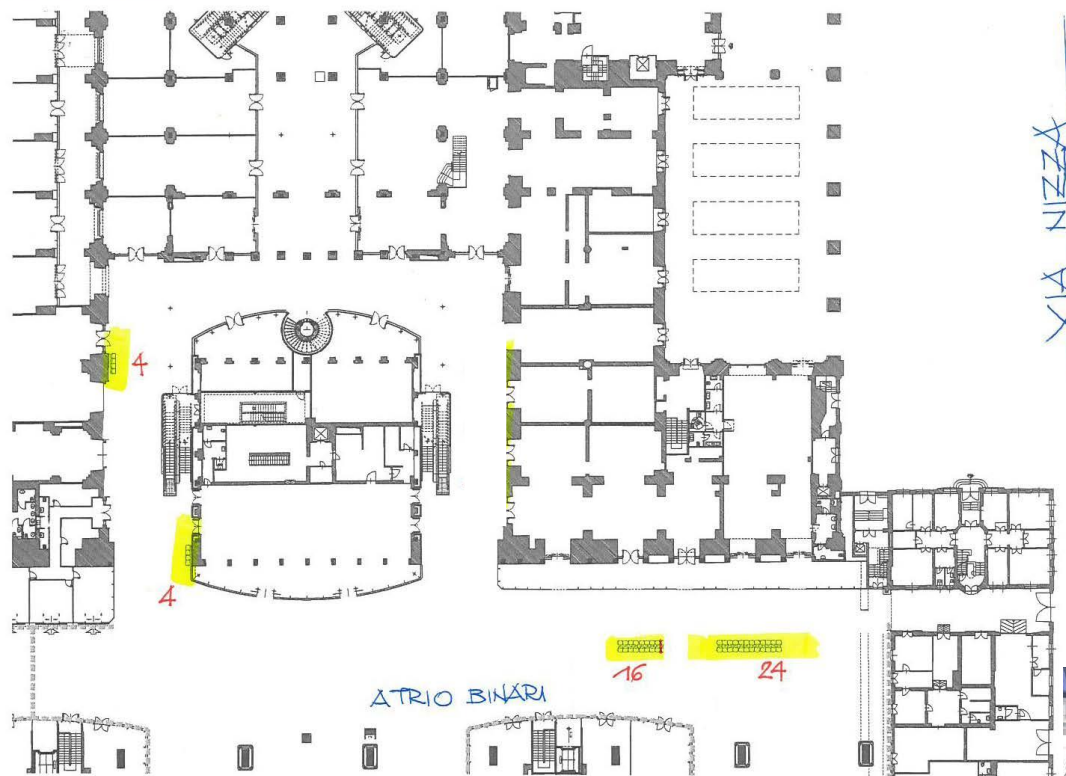

Totale Sedute in Stazione: **480**

Spazi Comuni di Stazione:  
**48 sedute**  
(4 panchine)

Banchine binari:  
**432 sedute**  
(8 panchine da  
6 posti per 9  
Marciapiedi)

